

CATÁLOGO GENERAL



Insumos y Equipos para Laboratorios
SUELOS, ASFALTO Y HORMIGÓN

Tel.: +595 (921) 338-7791

Cel.: +595 (986) 492-156

ventas@ciempar.com.py

www.ciempar.com.py

**Fernando de la Mora,
Paraguay**



ÍNDICE

- 2 ___ Aparatos y Equipos para Laboratorio de Suelo
- 3 ___ Aparatos y Equipos para Laboratorio de Asfalto
- 4 ___ Retroreflectometro “EASYLUX”
- 5 ___ Equipamiento para Laboratorio de Hormigón
- 6 ___ Agricultura
- 7 ___ Laboratorio de Semillas
- 8 ___ Laboratorio de Semillas
- 9 ___ Medio Ambiente
- 10 ___ Agua
- 11 ___ Laboratorio en General
- 12 ___ Laboratorio en General
- 13 ___ Laboratorio en General
- 14 ___ Reparaciones y Repuestos para Aparatos Eléctricos
- 15 ___ Galeria de Imágenes
- 16 ___ Galeria de Imágenes
- 17 ___ Galeria de Imágenes
- 18 ___ Nuestros Clientes
- 19 ___ Instituciones Educativas

APARATOS Y EQUIPOS PARA LABORATORIO DE SUELO



Tamices



Cuarteadores



Humedimetro



Conj.p/det. Equivalente de arena



Limite de liquidez, aparato casagrande



Limite de plasticidad



Penetrometros



Conjunto p/ det. De densidad



Molde cilindrico para proctor



Martillo proctor



Extractor de muestras



Estufas



Permeametros



Conjunto p/ ensayo triaxial



Martillo CBR/Proctor



Prensa CBR/ISC eléctrica o manual

APARATOS Y EQUIPOS PARA LABORATORIO DE ASFALTO



Ductilometro



Punto de fulgor



Baño maria



Extractor de asfalto



Pendulo británico



Prensa Marshall



Martillo Marshall



Prensa Marshall/CBR

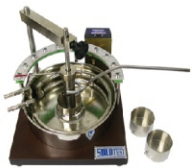

Medidor de recuperacion elástica de asfalto



Conjunto p/ def. De max. Peso específico



Aro dinamometrico

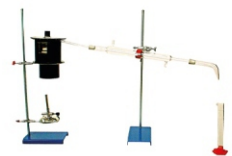

Destilador de asfalto diluido



Medidor de densidad de asfalto



Mezclador de asfalto



Viscosimetro rotacional



Extractor a gasolina

RETROREFLECTOMETRO "EASYLUX"

EASYLUX RETROREFLECTOMETER



**Retroreflectometro
horizontal**



**Retroreflectometro
vertical**



**Retroreflectometro
Mini-horizontal**



**Retroreflectometro
Mini vertical**

EQUIPAMIENTO PARA LABORATORIO DE HORMIGÓN



Arena normalizada



Disco de neopreno. Plato p/disco



Forma cilíndrica metálica



Cocina industrial



Cono de Abrams-Slump test



Maquina de abrasion Los Angeles



Prensa hidraulica manual con indicador digital



Prensa electrohidraulica con indicador digital



Compresometro/ Expansometro



Mesa para pesaje hidrostática



Conjunto de crivos circulares y rectangulares



Placa de lamelaridad



Esclerometro digital



Termometro digital para concreto



Medidor de humedad de concreto



Profoscopio

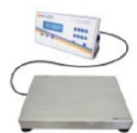

Balanza para pesaje hidrostático

AGRICULTURA



**Carta de colores
Munsell - suelo**



**Carta de colores
Munsell - Hojas**



**Carta de colores
para rocas**



**Conjunto para
muestreo de raíces**



**Conjunto
muestreador
para suelos**



**Muestreador/
Calador**



**Muestreador de
perfil de suelo**



**Calador
ranurado**



**Tamices
granulometricos**



**Kit portatil para
 analisis de suelos**



**Kit portatil para
 analisis quimico
 de suelos**



**Repartidor
de muestras**



**Medidor digital de
oxigeno disuelto
en suelos**



Sacos de lona



**Determinadora
de humedad**



**Medidor de
humedad
tipo Speedy**

LABORATORIO DE SEMILLAS



Inoculador de semillas



Carrito en acero inox



Luminario con fluorescente, articulada



Homogeneizador eléctrico



Conductivímetro



Medidor de PH agua



Detector de 4 gases (O₂ - CO - H₂S - Ex) - Multigas PRO



Selector digital de impurezas



Medidor de humedad Motomco



Juego de tamiz para clasificación granulometría de alimentación



Tamiz redondo de plástico para clasificación



Secadora de muestras



RAS Standard



Conjunto de tamices para separar partículas



Tamiz orbital móvil



Colector neumático de tiro o muestras

LABORATORIO DE SEMILLAS



Alicate para cortar granos



Lupa LED articulada (amazon)



Luminaria de mesa Pelicano



Germinador de semillas



Cuartheador multicanales



Mini Lente Microscópio para Celular Con Foco hasta 60x



Kit de PH o Peso Específico, o también Hectolítrico



Mesa para clasificación



Medidor de humedad Motomco



Tablero contador de semillas



Pinza en Acero inox Curvo



Papel para germinación de semillas

MEDIO AMBIENTE

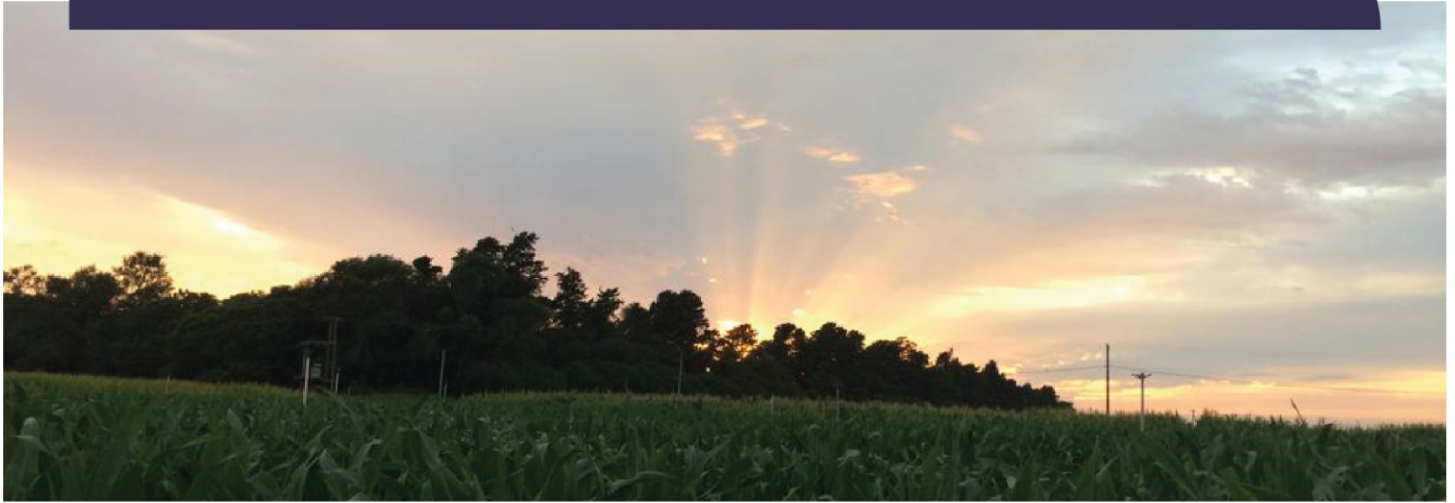

Medidor de pH



Papel indicador de pH



**Altimetro/
Barómetro**



**Clinómetro/
Hipsómetro**



Brujulas



GPS Garmin



Registrador de rayos solares



Conductivimetro

AGUA



Bomba sumergible para muestreo de agua



Medidor de nivel de agua



Tanque clase A, p/ Tasa de evaporación



Evaporimetro de piche



Pluviometro tipo Ville de Paris



Pluviometro de Hellman

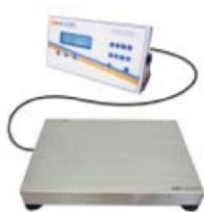

Balanza para pesaje hidrostático



Mesa para pesaje hidrostática



Balde de plástico graduado



Cesto



Soporte hidrostático para balanza

LABORATORIO EN GENERAL



Mortero de porcelana

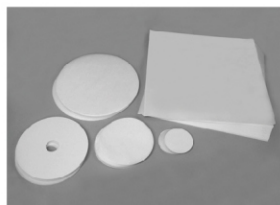

Papel filtro



Lata con tapa



Conductivimetro



Mortero de bronce

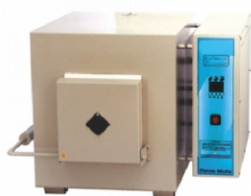

Horno Mufla



Estufas



Balanzas



Copo becker plástico



Piseta plástica



Probeta plástica



Soporte universal de metal



Copo becker de aluminio



Capsula de aluminio con tapa



Bomba de vacío y aire comprimido



Bandeja galvanizada

LABORATORIO EN GENERAL



**Mechero
Bunsen**



**Tela de
Amianto**



**Tripode
de Metal**



**Agitador
Magnético**



Humidificador



**Higrotermo
Digital**



**Colector de Datos
Temperatura/Humedad**



**Estación
Meterológica**



Escobas



**Cronometro
digital**



**Papel
Tornasol**



**Papel indicador
de pH**



**Reloj
comparador**



**Paquimetro
universal**

LABORATORIO EN GENERAL



Desecador



Copo becker graduado



Frasco erlenmeyer



Probeta de vidrio



Frasco kitazato



Embudo



Cono de Inhoff



Varillas de agitación



Propipetas



Pipetas



Balon volumétrico



Picnometro

REPARACIONES Y REPUESTOS PARA APARATOS ELÉCTRICOS



Estufas



Compactador Automático

NO ENCONTRÓ EL EQUIPAMIENTO PARA REALIZAR SU ENSAYO?

Entre en contacto con nuestro departamento de ventas para ayudarle a encontrar la mejor solución

GALERIA DE IMÁGENES



 MOPC Paraguay 
2 de agosto de 2018 · 

Visita de autoridades al laboratorio del Consorcio Concret Mix & Asociados en Alto Paraná

El ministro de Obras Públicas y Comunicaciones, Ramón Jiménez Gaona junto a su futuro sucesor, Dr. Arnoldo Wiens, visitaron esta mañana el moderno laboratorio de asfalto del Consorcio Concret Mix & Asociados, responsable del tramo Naranjal- Los Cedrales, en Alto Paraná.

En el lugar se informaron sobre los trabajos realizados para dotar a esta ruta de los estándares de calidad requeridos durante el proceso de construcción.

**EQUIPAMIENTO COMPLETO
DE SUELO, ASFALTO
Y HORMIGÓN**

**Para la obra:
Ruta Naranjal-San Cristobal
Consorcio Concret Mix &
Asociados, Año 2017**



GALERIA DE IMÁGENES



**RETROREFLECTOMETRO HORIZONTAL
Y RETROREFLEXTOMETRO
VERTICAL**



**Para empresa fiscalizadora
ELC - Electroconsult
del Paraguay S.A.
Año 2019**



GALERIA DE IMÁGENES

Equipamiento Completo Laboratorio de Física- UNIDA Año 2019

[UNIDA](#) [Admisión](#) [Nosotros](#) [Facultades](#) [Estudiantes](#) [Jaguareté](#) [Filiales](#) [Postgrado](#) [Oficinas](#)

Laboratorio de Física

El Laboratorio de Física diseñado para realizar las clases prácticas de las materias contempladas en los programas académicos de las carreras de Ing. Informática e Ing. en Sistemas de la Facultad de Ingeniería; así como también en los proyectos de extensión y de investigación de carácter disciplinario o multidisciplinario.

El Laboratorio de Física cuenta con equipos, instrumentos, materiales y componentes necesarios para la realización de las clases prácticas de acorde a lo establecido en el cronograma académico del año lectivo de las respectivas carreras.

Foto del Laboratorio de Física



NUESTROS CLIENTES



INSTITUCIONES EDUCATIVAS

**Instituto
Agropecuario
Salesiano
Carlos Pfanni**

**Universidad
— Católica**
Nuestra Señora de la Asunción



COLEGIO POLITÉCNICO
JOHANNES GUTENBERG



 **UNIVERSIDAD DEL
PACÍFICO**



INSTITUCIONES PÚBLICAS



TEKOMBO´E HA TEMBIKUA
Motenondeha
Ministerio de
EDUCACIÓN y CIENCIAS



UNIVERSIDAD NACIONAL DE ASUNCIÓN
**FACULTAD DE
INGENIERIA**



COOPERATIVAS





**Insumos y Equipos para Laboratorios
SUELOS, ASFALTO Y HORMIGÓN**

Tel.: +595 (921) 338-7791

Cel.: +595 (986) 492-156

ventas@ciempar.com.py

www.ciempar.com.py

**Fernando de la Mora,
Paraguay**